Escalade de transfert d'un usager vers un centre hospitalier de courte durée (CHCD)

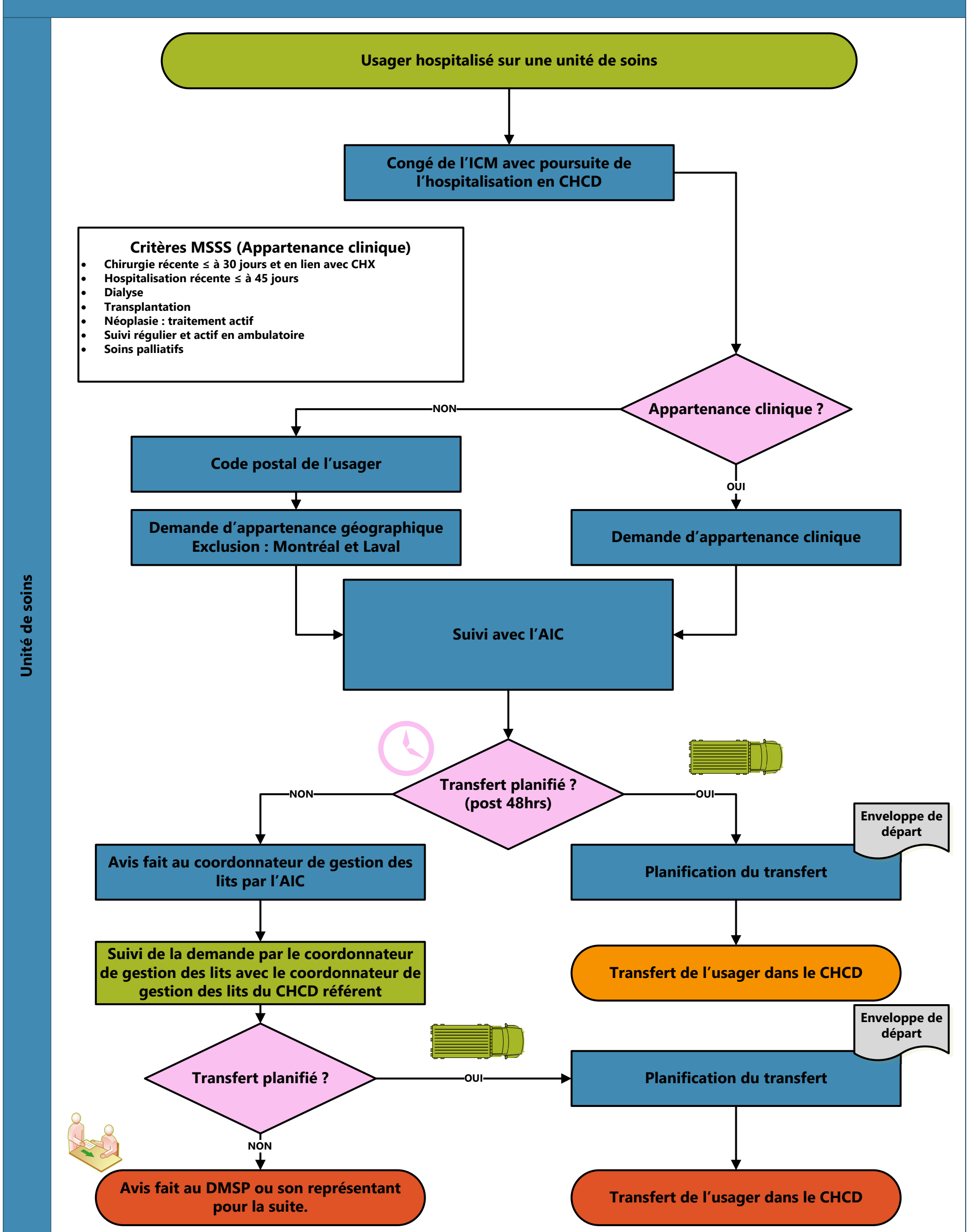

2025-11-27 1:50 PM

INSTITUT DE CARDIOLOGIE DE MONTRÉAL