

Précautions Aérienne

VISITEURS > Se présenter au poste des infirmières avant d'entrer

Hygiène des mains



- Savon ou gel antiseptique
- Avant d'entrer et en sortant de la chambre
- Avant d'enfiler l'équipement de protection individuelle et après le retrait du masque

Équipement de protection individuelle (ÉPI)



N95

- Enfiler le masque avant de rentrer dans la chambre
- Retirer le masque après être sorti de la chambre
- Rasage obligatoire de la barbe pour assurer l'étanchéité du N95

EPI lors des transports

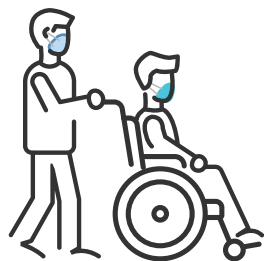

Patient



Brancardier



N95

Nettoyage et désinfection de la chambre au départ du patient



- Attendre pour l'élimination de 99,9 % des contaminants aéroportés (voir tableau de référence)
- Enlever les rideaux séparateurs et la literie
- Ammonium quaternaire. Temps de contact 10 minutes
- Installer de nouveaux rideaux séparateurs



INSTITUT DE
CARDIOLOGIE
DE MONTRÉAL