

Trajectoire Centre de médecine de jour (MDJ) Clinique relance chirurgie

Suivi postopératoire < 30 jours / RV post hospitalisation

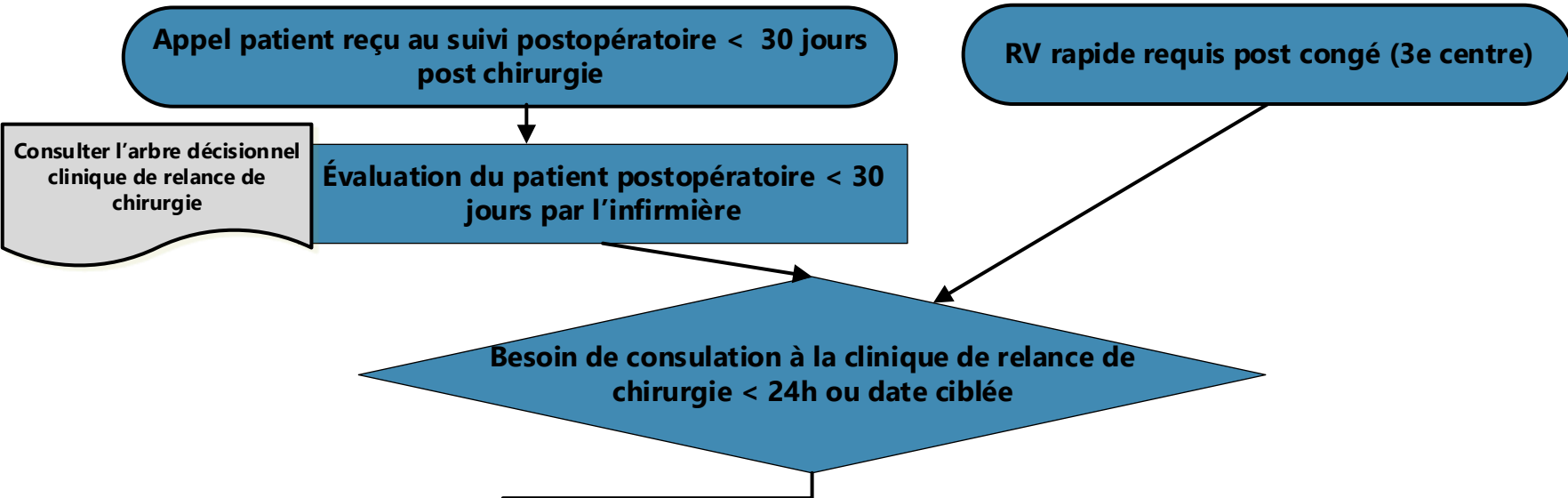

Centre MDJ

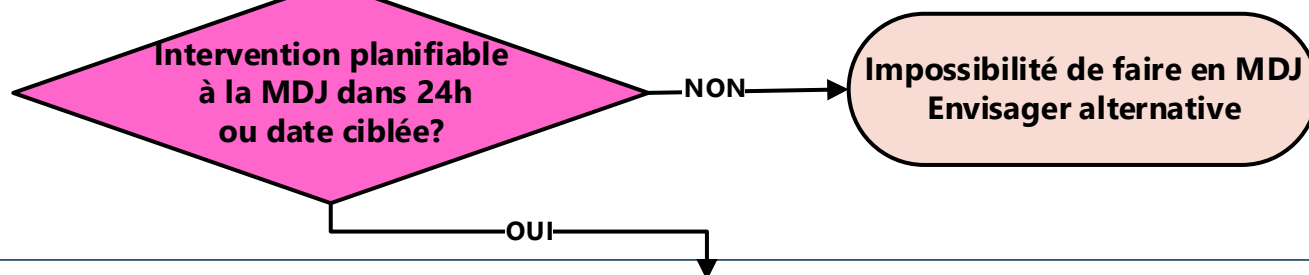

Suivi postopératoire < 30 jours / RV post hospitalisation

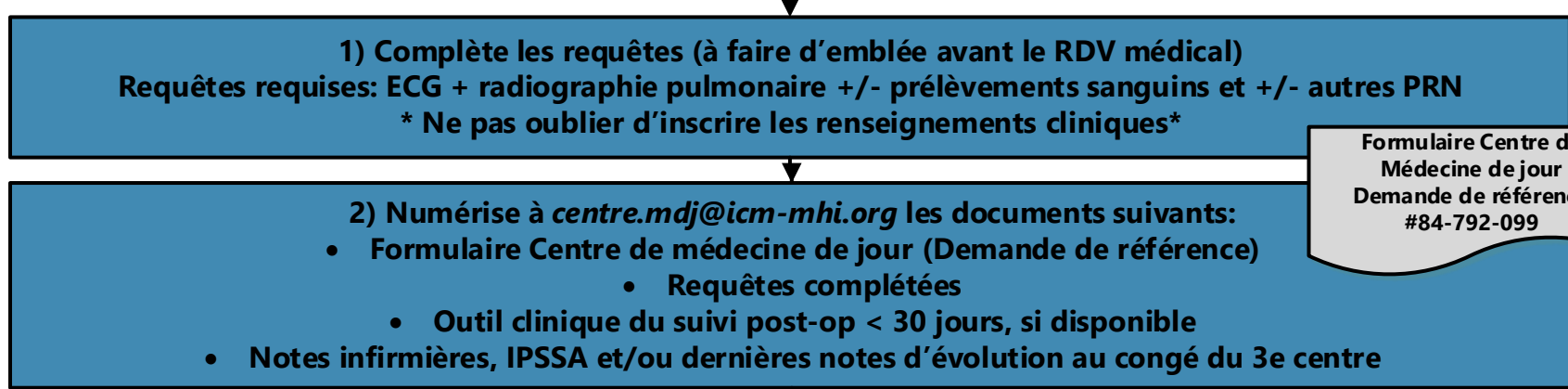

Commis centre MDJ

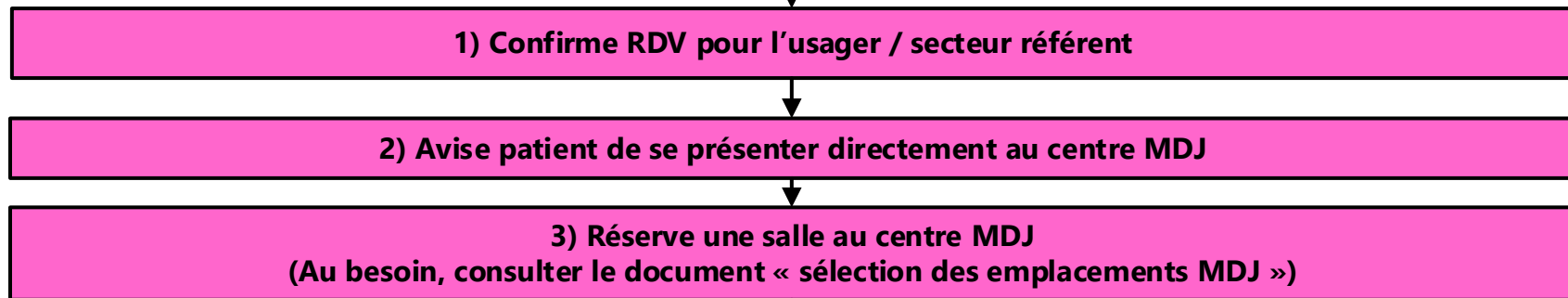

Jour du rendez-vous

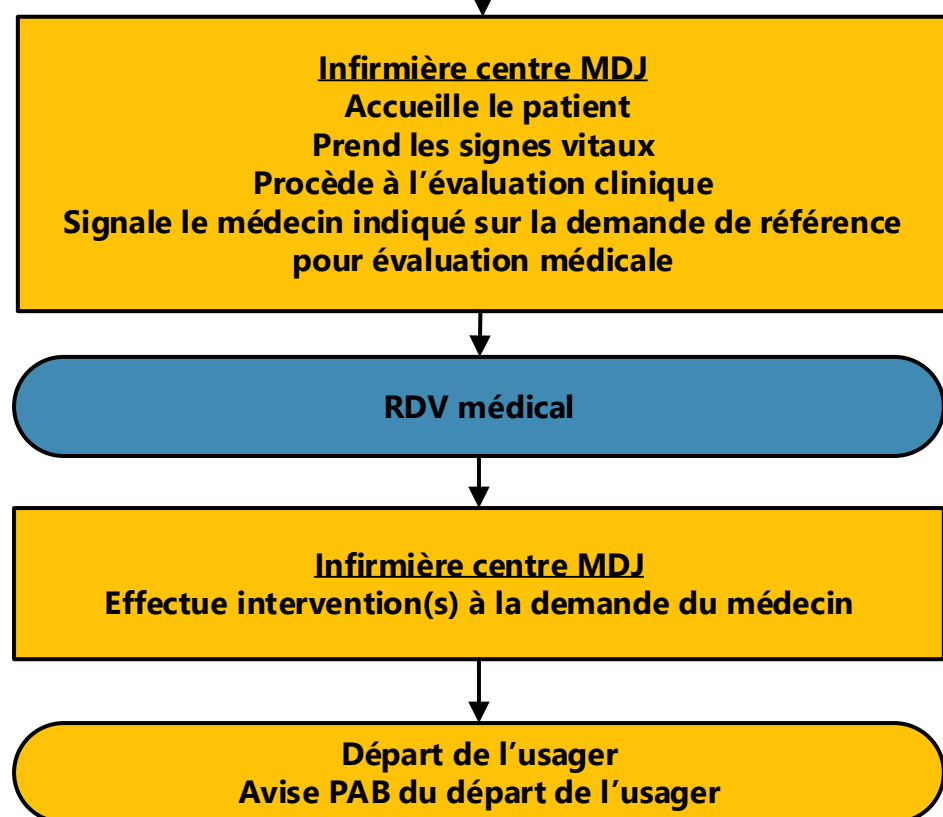

Particularités

- Le suivi postopératoire < 30 jours doit aviser le médecin indiqué sur la demande de référence de la date et l'heure de la visite en MDJ
- Si le patient doit être hospitalisé suite à la visite médicale à la MDJ:
 - Faire dépistage rapide avant l'admission
 - Suivre la trajectoire « procédure pour hospitaliser un patient à partir d'une clinique de l'ICM »

Requis pour compléter la DSIE

Si suivi CLSC requis pour la clientèle postopératoire < 30 jours

DSIE par secteur référent / Suivi postopératoire < 30 jours

- copie de la prescription
- copie notes d'observations de l'infirmière
- rapport interservice